

Microsoft handleiding: installatie en gebruik Zorg-ID



Microsoft handleiding: installatie en gebruik Zorg-ID Dijklander ziekenhuis

Tot op heden kon je als zorgverlener alleen inloggen op het portaal als je JAVA had geïnstalleerd. Als gevolg van verscherpte beveiligingseisen is daar verandering in gekomen. We maken nu gebruik van Zorg-ID, waardoor JAVA niet meer nodig is. Hierdoor kunt je ook in andere webbrowsers, zoals Google Chrome, Mozilla Firefox en Microsoft Edge gebruik maken van ons zorgverlenersportaal. Hiervoor moet je nog een aantal stappen doorlopen. Deze kunt je eenvoudig zelf uitvoeren met bijgevoegde handleiding. De nieuwe systeemvereisten hiervoor zijn Windows 7 (of hoger) of Mac OS X 10.11 (of hoger).

U kunt nu nog op twee manieren inloggen op het Zorgverlenersportaal van Dijklander ziekenhuis:

- UZI
- ZorgID

Indien u de optie kiest voor het inloggen met UZI, dan kan alleen worden ingelogd met een browser die Java ondersteunt, zoals Internet Explorer 11 en Firefox. Om beveiligingsredenen ondersteunen steeds meer browsers Java niet meer. Om de problematiek van JAVA te ondervangen is ZORG-ID is ontwikkeld.

U heeft de mogelijkheid om in te loggen in ons zorgportaal via ZORG-ID door de volgende URL in te typen in uw browser: <https://zorgverlener.dijklander.nl>
De volledige handleiding van VZVZ vindt u ook op <https://www.vzvz.nl/zorg-id>

Installatie Zorg-ID

Ga naar <https://www.vzvz.nl/zorg-id>

Scroll naar beneden en klik op "Download Zorg-ID Client APP"



Kies Openen

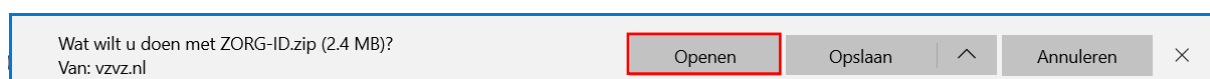

Dubbelklik op ZorgID

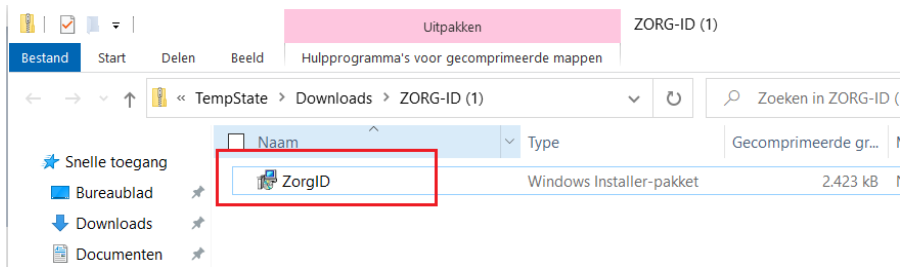

Kies [Next]

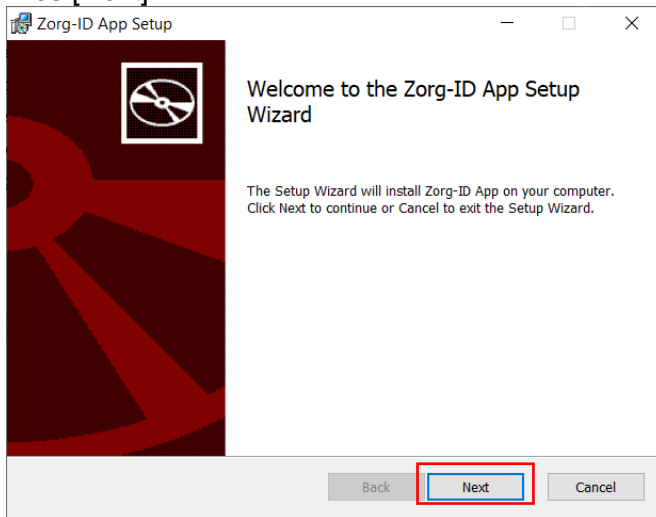

Kies [Next]

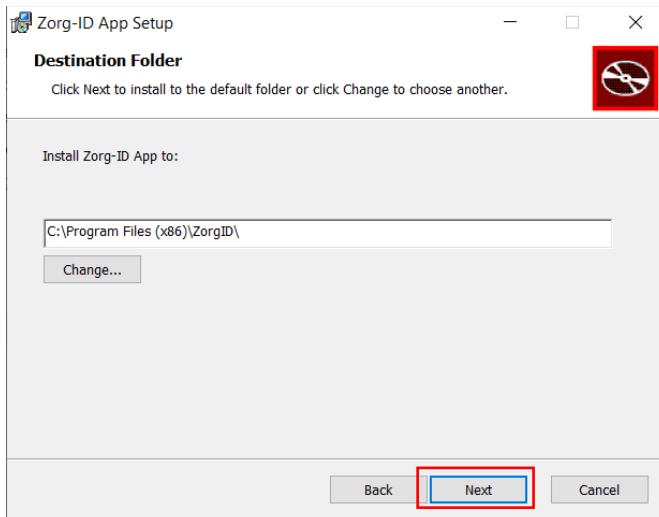

Kies [Install]

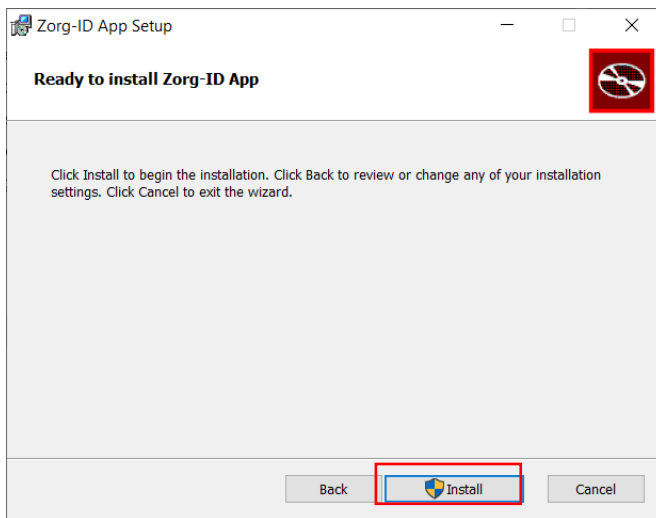

Wanneer wordt gevraagd om toestemming kies [Ja]:



Wacht totdat de installatie voltooid is.

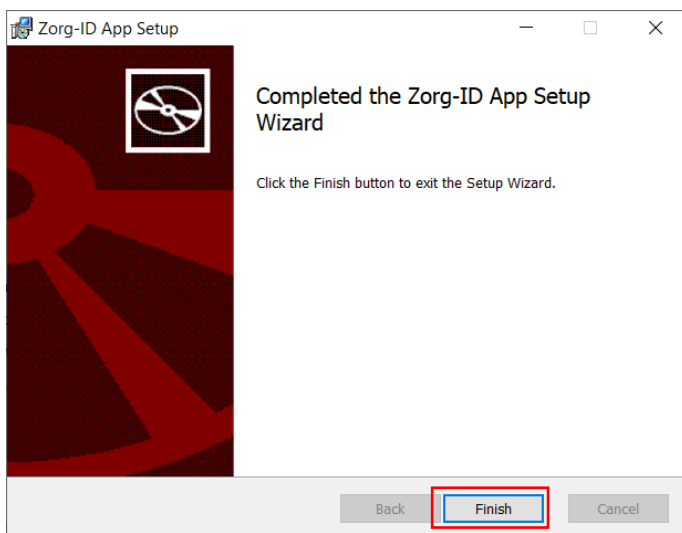

De installatie van Zorg-ID is voltooid: Klik [Finish]

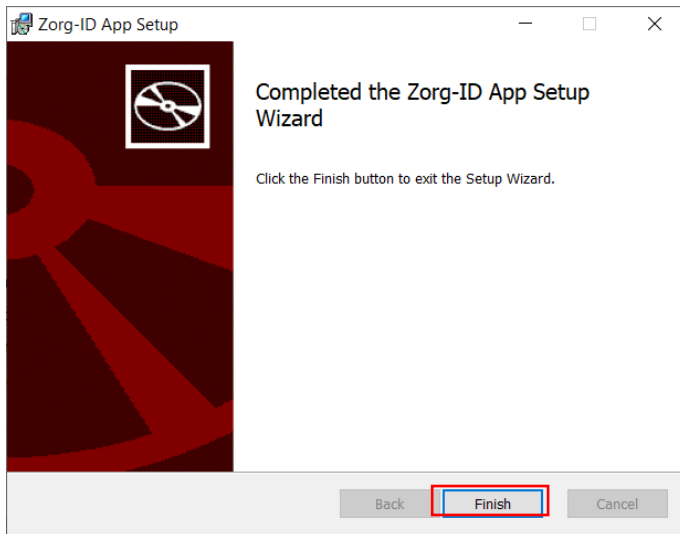

(Eerste keer) inloggen met Zorg-ID

Ga naar <https://zorgverlener.dijklander.nl>

Kies voor "Inloggen met Zorg-ID" als u niet automatisch wordt doorgestuurd naar de inlogpagina.



Klik op 'Zorg-ID App openen'

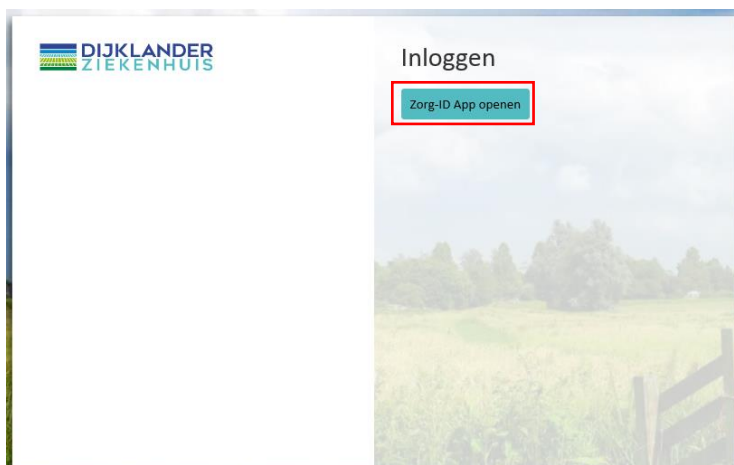

Windows 7

Wanneer u onderstaand scherm krijgt, vink dank de optie **uit**: “Altijd waarschuwen voordat dit type adressen wordt geopend” en klik [Toestaan].



Wanneer u onderstaand scherm krijgt, vink dan de optie aan: “Deze waarschuwing niet meer voor dit programma weergeven” en klik [Toestaan].



Windows 10

Wanneer u onderstaand scherm krijgt, vink dan de optie aan:
“Mijn keuze voor zorgid-koppelingen onthouden” en klik op [Koppeling openen].

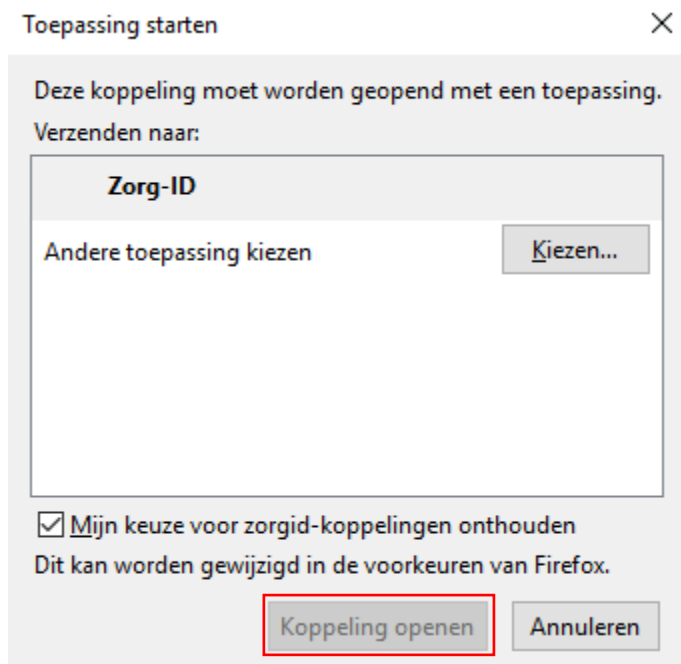

Voer de UZI-PAS in de lezer als deze daar nog niet inzit.



Voer de pincode van uw UZI-PAS in.



Geef toegang tot de identiteitskaart



Bekende fouten

Fout: U hebt geklikt op inloggen 'Zorg-ID app openen' en u krijgt de volgende foutmelding:



Oplossing: De Zorg-ID app is niet goed geïnstalleerd. Installeer de Zorg-ID App opnieuw.